NIDERA SEMILLAS

catálogo semillas

24
25

Bienvenidos al catálogo de productos Nidera 24/25

Sabemos que sos parte del motor que moviliza a nuestro país, el campo. Para que ese motor pueda funcionar hay que brindarle todo lo que necesita. Somos quienes te acompañan en cada etapa de tu campaña recomendándote productos y servicios para poder producir más y mejor. Queremos que puedas alcanzar el mejor rinde y sientas el orgullo de ver crecer cada vez más tu campo.

Somos la mejor red de colaboradores y contamos con las herramientas más eficientes para crecer juntos.

/ Somos
crecimiento

Índice

Experiencia Nidera / P.03

Maíz / P.05

Soja / P.09

Girasol / P.15

Trigo / P.19

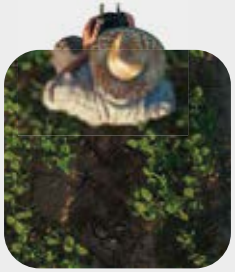

Sembrá Evolución / P.23

Refugio / P.24

Siembra Inclusiva / P.25

Experiencia Nidera

Somos quienes están junto a los protagonistas durante toda la campaña; antes, durante y después de la siembra. Entendemos nuestro rol como un factor fundamental a la hora de tomar las mejores decisiones para que sientas el respaldo y el acompañamiento que Nidera Semillas puede brindarte, logrando así una experiencia superadora.
Tenemos una amplia red de distribución (RED.IN) que te acerca la mejor recomendación y asesoramiento personalizado acorde a la realidad productiva de tu lote y de tu zona.

Recomendación Nidera

La mejor recomendación de producto y manejo para tu lote.

Tenemos una base de datos conformada por resultados de más de 35.000 ensayos propios y de terceros en más de 2.000 localidades a lo largo de todo el país que permiten estimar tu índice ambiental, conocer el producto que mejor se adapta a tus necesidades, su fecha de siembra y su densidad óptima económica.

Variable Nidera

Realizamos la ambientación de tu lote y a través de información obtenida a partir de robustos modelos de densidad desarrollados por Nidera, te ayudamos a obtener la densidad óptima económica y el nivel de nitrógeno adecuado para cada uno de los ambientes delimitados.

Cargá esa información en tu monitor de siembra y utilizá tus recursos de forma más eficiente.

Nidera Vuela

Sobrevolamos tu lote y recolectamos información georreferenciada para brindarte un reporte de calidad de siembra. Ajustá tus prácticas para mejorar la productividad.

Resiembra Nidera

La mejor protección contra incidentes climáticos.

Permite proteger el 100% de la siembra de tu lote Nidera frente a siniestros climáticos. Consultar bases y condiciones del programa con la RED.IN.

Seguimiento Nidera

Te acompañamos durante toda la campaña relevando información de tu lote para ayudarte en la toma de decisiones. Registrá los siguientes datos y obtené un informe completo en cada etapa de tu cultivo:

- Densidades
- Cobertura de malezas
- Desuniformidad espacial
- Fitotoxicidad
- Inclemencias climáticas
- Estimación de rendimiento

Además, te brindamos información complementaria como la estimación de fenología de tu cultivo y actualizaciones satelitales en tiempo real de temperaturas, precipitaciones y heladas.

Maíz

Lanzamientos

NS 7626 VIPTERA3 CL
NS 7624 VIPTERA3 CL

/ Lanzamiento

NS 7626 VIPTERA3 CL

Ciclo corto con máxima performance en fechas de siembra tempranas en ambientes de medio y alto potencial. Combina el mayor control para lepidópteros con 3 herramientas herbicidas.

AMBIENTE RECOMENDADO	MA-A
MADUREZ RELATIVA	117
PERFIL SANITARIO	Tizón · Roya · MRCV
PERFIL AGRONÓMICO	Green Snap · Quebrado · Vuelco
GDU EMERGENCIA 50% ANTESIS (TT°) (1)	778
P1000 SEMILAS (PMS) (GRAMOS) (1)	263
ALTURA DE PLANTA E INSERCIÓN DE ESPIGA (CENTÍMETROS) (1)	227-100
TIPO DE GRANO	Semi-Dentado

Referencias

R /Resistente · /Excelente · /Muy Bueno

/Bueno · /Regular · /Malo

/Bajo · /Medio · /Alto

B /Bajo <6.000 kg/ha
MB /Medio Bajo 6.000-9.000 kg/ha
MA /Medio Alto 9.000-12.000 kg/ha
A /Alto >12.000 kg/ha

Siembra Temprana

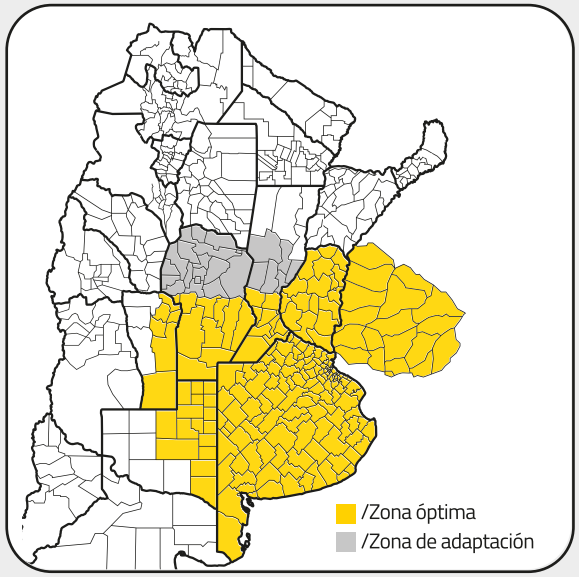

Siembra Tardía

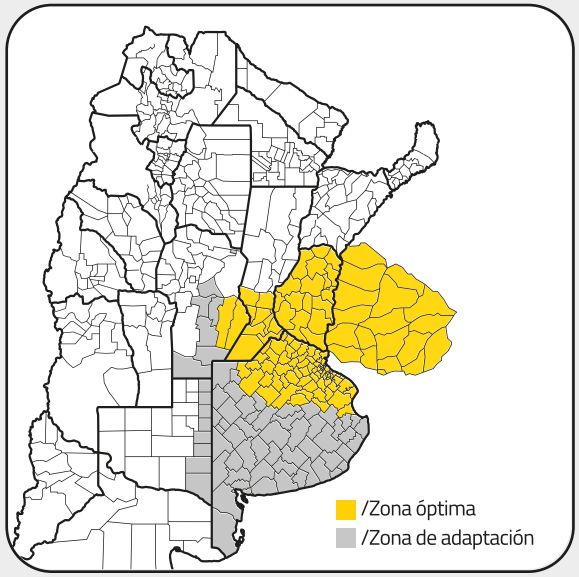

*En zonas con influencia de MRCV se recomienda FS posteriores al 5/12

/ Lanzamiento

NS 7624 VIPTERA3 CL

Híbrido de ciclo corto con excelente performance en siembras tardías y gran adaptabilidad a todos los ambientes. Combina el mayor control para lepidópteros con 3 herramientas herbicidas.

AMBIENTE RECOMENDADO	B-MB-MA-A
MADUREZ RELATIVA	117
PERFIL SANITARIO	Tizón · Roya · MRCV
PERFIL AGRONÓMICO	Green Snap · Quebrado · Vuelco
GDU EMERGENCIA 50% ANTESIS (TT°) (1)	767
P1000 SEMILAS (PMS) (GRAMOS) (1)	298
ALTURA DE PLANTA E INSERCIÓN DE ESPIGA (CENTÍMETROS) (1)	235-93
TIPO DE GRANO	Semi-Dentado

Referencias

R /Resistente · /Excelente · /Muy Bueno

/Bueno · /Regular · /Malo

/Bajo · /Medio · /Alto

B /Bajo <6.000 kg/ha
MB /Medio Bajo 6.000-9.000 kg/ha
MA /Medio Alto 9.000-12.000 kg/ha
A /Alto >12.000 kg/ha

Siembra Temprana

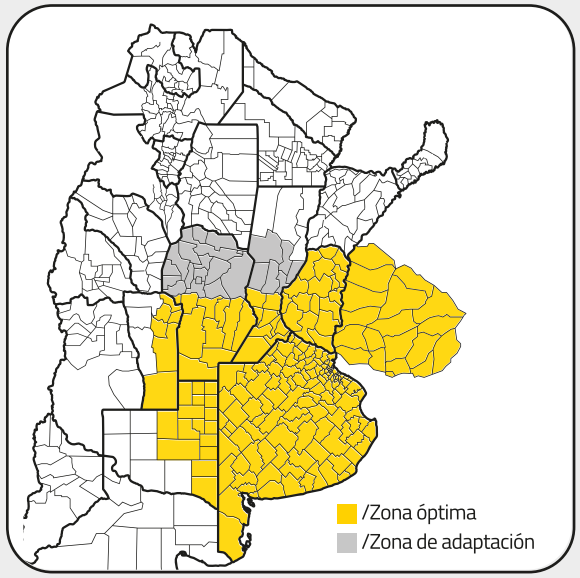

Siembra Tardía

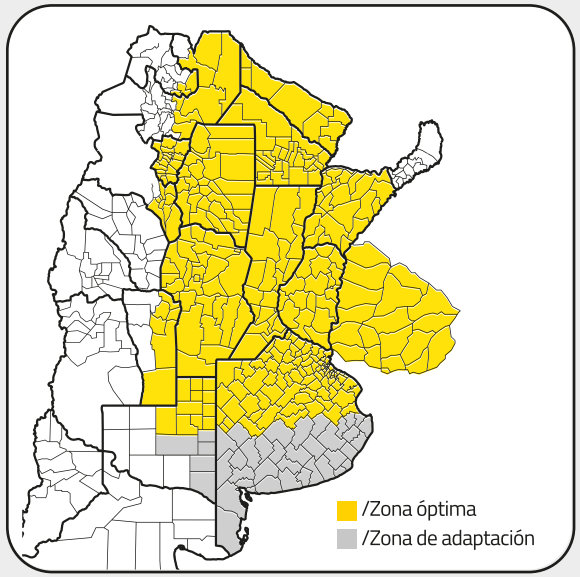

Híbridos

	NS 7621 VIPTERA3	NS 7626 VIPTERA3CL (Lanzamiento)	NS 7624 VIPTERA3CL (Lanzamiento)	NS 7921 VIPTERA3CL	NS 7818 VIPTERA3	NS 7800 CLTG	AX 7761 VT3P	AX 7784 VT3P
Ambiente Recomendado	MA-A	MA-A	B-MB-MA-A	B-MB-MA-A	B-MB-MA-A	B-MB-MA-A	B-MB-MA-A	B-MB-MA
Madurez Relativa [2]	117	117	117	118	118	118	117	117
Tipo de grano	Semi-dentado	Semi-dentado	Semi-dentado	Semi-dentado	Semi-dentado	Semi-dentado	Semi-dentado	Semi-dentado
GDU Emergencia 50% antesis (TT°) [1]	789	778	767	792	784	870	762	792
Semillas PMS (g) [1]	286	263	298	316	313	320	300	347
Altura de Planta e Inserción de Espiga (cm) [1]	227-100	227-100	235-93	235-98	218-98	216-78	215-92	240-101
PERFIL SANITARIO — Tizón								
Roya Común								
MRCV						En proceso de evaluación		
Green Snap								
Quebrado								
COMPORTAMIENTO AGRONÓMICO — Vuelco								

Referencias

R /Resistente /Excelente /Muy Bueno
/Bueno /Regular /Malo
/Bajo /Medio /Alto

B /Bajo <6.000 kg/ha
MB /Medio Bajo 6.000-9.000 kg/ha
MA /Medio Alto 9.000-12.000 kg/ha
A /Alto >12.000 kg/ha

AgrisureViptera 3 · VT TriplePRO · Clearfield Sistema de Producción · Seedcare™ · REFUGIO

(1) Los valores informados corresponden a datos promedios obtenidos en los ensayos multiambientales llevados a cabo por la compañía. Dichos valores se podrán modificar en función de las condiciones climáticas, manejo, tecnología aplicada, fecha de siembra utilizada y otros.

(2) MR = Describe la longitud de ciclo de un producto en relación a la de otro material ya conocido.
Fecha de siembra Temprana: se considera como tal a aquellas realizadas hasta el 15/11
Fecha de siembra Tardía: se considera como a tal aquellas realizadas después del 15/11

Soja

Lanzamientos

4024 STS NS
4924 E STS NS
4323 E NS
4634 E STS NS

Lanzamiento

4024 STS NS

Mejor opción con tecnología RR STS dentro de los grupos de madurez 3 medio a 4 medio. Ideal para la Región Pampeana Sur, sin problemas de malezas difíciles.

Posicionamiento Agronómico

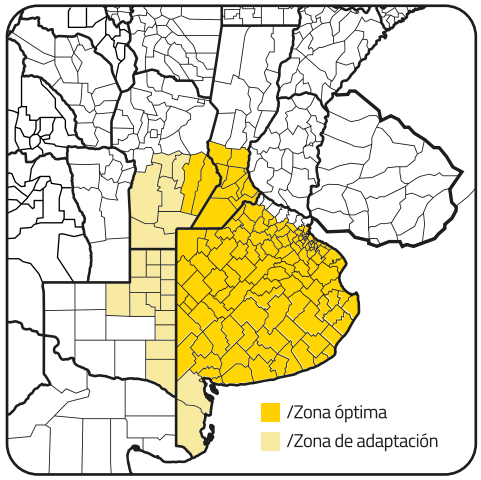

TECNOLOGÍA	STS
PERFIL SANITARIO	
Cancro del Tallo (Meridionalis)	**R**
Phytophthora Sojae	**R** | R1 - R7
Mancha Ojo de Rana	
AMBIENTE RECOMENDADO	
Cba Sur + Núcleo Norte	MA-A
Oeste + Núcleo Sur	MB-MA-A
Sur	B-MB-MA-A
GRUPO DE MADUREZ	4 Corto
RAMIFICACIÓN	

COMPORTAMIENTO A VUELCO		Bueno
PORTE		Muy Alto
CICLO	DIAS A R1 DIAS A R8	46[5] 142[5]
ALTURA (CM)		92
HÁBITO DE CRECIMIENTO		Indeterminado
PESO DE MIL GRANOS		Medio-Bajo

Lanzamiento

4323 E NS

Excelente variedad con tecnología Enlist y gran potencial de rendimiento.

Posicionamiento Agronómico

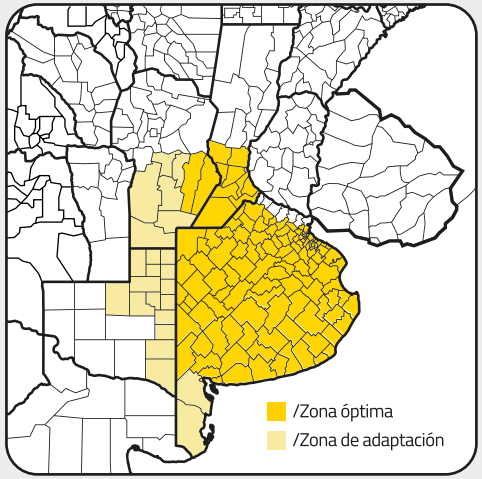

TECNOLOGÍA	ENLIST
PERFIL SANITARIO	
Cancro del Tallo (Meridionalis)	**R**
Phytophthora Sojae	**R** | R1 - R3 - R4 - R25
Mancha Ojo de Rana	S/D
AMBIENTE RECOMENDADO	
N Sur + Oeste + Cba. Sur	MA-A
Núcleo Norte	MB-MA-A
Sur	B-MB-MA
GRUPO DE MADUREZ	4 Corto
RAMIFICACIÓN	

COMPORTAMIENTO A VUELCO		Excelente
PORTE		Medio
CICLO	DIAS A R1 DIAS A R8	44[1] - 48[5] 138[1] - 143[5]
ALTURA (CM)		80
HÁBITO DE CRECIMIENTO		Indeterminado
PESO DE MIL GRANOS		Alto

Referencias

R /Resistente /Tolerante /Moderadamente Tolerante /Intermedio /Moderadamente Susceptible /Susceptible

_NORTE	_CENTRO	_NÚCLEO	_SUR
B <2000 kg/ha	B <2500 kg/ha	B <3000 kg/ha	B <2500 kg/ha
MB 2000~3000 kg/ha	MB 2500~3500 kg/ha	MB 3000~4000 kg/ha	MB 2500~3500 kg/ha
MA 3000~4000 kg/ha	MA 3500~4000 kg/ha	MA 4000~5000 kg/ha	MA 3500~4000 kg/ha
A >4000kg/ha	A >4000kg/ha	A >5000kg/ha	A >4000kg/ha

/Bajo /Medio /Alto

Lanzamiento

4634 E STS NS

Variedad con la última tecnología para el control de malezas y el rendimiento más alto del mercado.

Posicionamiento Agronómico

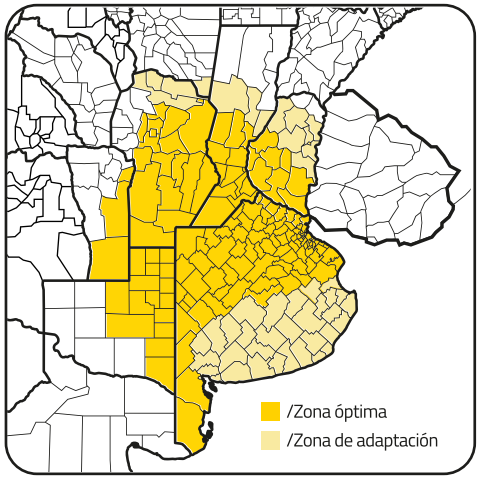

TECNOLOGÍA	ENLIST STS
PERFIL SANITARIO	
Cancro del Tallo (Meridionalis)	**R**
Phytophthora Sojae	**R** | R1 - R3 - R4 - R7
Mancha Ojo de Rana	S/D
AMBIENTE RECOMENDADO	
Central + Litoral	MB-MA-A
Núcleo Sur + Oeste + Cba Sur	B-MB-MA-A
GRUPO DE MADUREZ	4 Medio Largo
RAMIFICACIÓN	

COMPORTAMIENTO A VUELCO		Muy Bueno
PORTE		Medio
CICLO	DIAS A R1 DIAS A R8	48[5] 146[5]
ALTURA (CM)		78
HÁBITO DE CRECIMIENTO		Indeterminado
PESO DE MIL GRANOS		Medio

Lanzamiento

4924 E STS NS

Última tecnologia para control de malezas con muy buen rendimiento.

Posicionamiento Agronómico

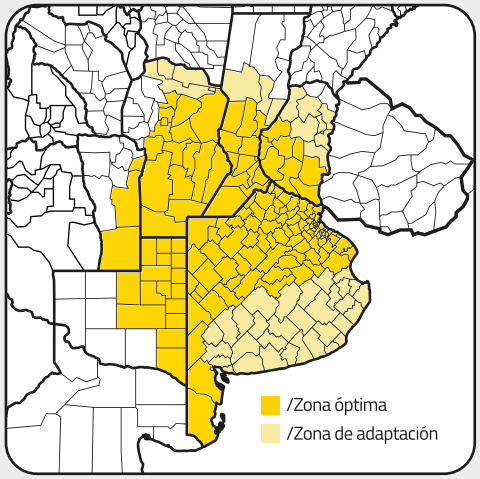

TECNOLOGÍA	ENLIST STS
PERFIL SANITARIO	
Cancro del Tallo (Meridionalis)	**R**
Phytophthora Sojae	**R** | R1 - R3 - R4 - R7
Mancha Ojo de Rana	S/D
AMBIENTE RECOMENDADO	
Central + Litoral	MB-MA-A
Núcleo + Oeste + Cba Sur	B-MB
GRUPO DE MADUREZ	4 Largo
RAMIFICACIÓN	

COMPORTAMIENTO A VUELCO		Excelente
PORTE		Bajo
CICLO	DIAS A R1 DIAS A R8	47[5] 148[5]
ALTURA (CM)		71
HÁBITO DE CRECIMIENTO		Indeterminado
PESO DE MIL GRANOS		Medio

Referencias

R /Resistente /Tolerante /Moderadamente Tolerante /Intermedio /Moderadamente Susceptible /Susceptible

_NORTE	_CENTRO	_NÚCLEO	_SUR
B <2000 kg/ha	**B** <2500 kg/ha	**B** <3000 kg/ha	**B** <2500 kg/ha
MB 2000-3000 kg/ha	**MB** 2500-3500 kg/ha	**MB** 3000-4000 kg/ha	**MB** 2500-3500 kg/ha
MA 3000-4000 kg/ha	**MA** 3500-4000 kg/ha	**MA** 4000-5000 kg/ha	**MA** 3500-4000 kg/ha
A >4000kg/ha	**A** >4000kg/ha	**A** >5000kg/ha	**A** >4000kg/ha

/Bajo /Medio /Alto

La tecnología Enlist® es una forma novedosa para combatir malezas resistentes a través de distintos modos de acción. Permite maximizar el potencial de rendimiento de los cultivos en soja, combinando cultivos tolerantes a herbicidas con genética de élite a través de un excelente programa de control. La tecnología Enlist® ofrece al productor una herramienta sostenible para su cultivo, el medioambiente y la comunidad.

Enlist sistema de control de malezas

TOLERANCIA A 2,4-D + TOLERANCIA A GLIFOSATO + TOLERANCIA A GLUFOSINATO DE AMONIO + PROTECCIÓN CONTRA LEPIDÓPTEROS*

*Consultar especies objetivo en enlist.com/ar

Conkesta E3 SOJA Enlist

VENTANA DE APLICACIÓN

TRTS RESIDUALES PS/PRE Glifosato + Auxínicos + Herb. residuales: ALS / PRO / Triaz / Inh Sint Cel.
FLUMIOXANIN / SULFENTRAZONE **ACETAMIDAS / PYROXASULFONE**

GLIFOSATO + Enlist | GLUFOSINATO + Enlist | Haloxyfop -R- metil ester + GLUFOSINATO

ESTRATEGIA DE DOBLE GOLPE

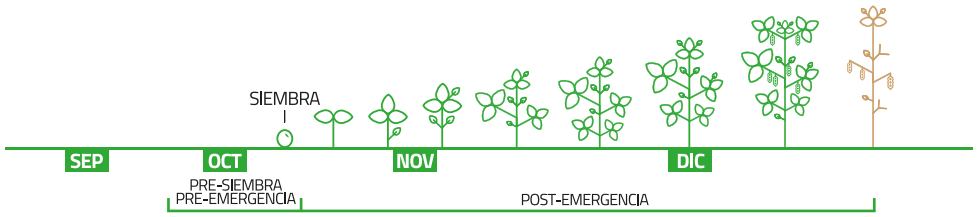

Ventana aplicación Enlist* Colex-D* + Glifosato PRE hasta R2
Ventana aplicación Enlist* Colex-D* + Glufosinato(*) PRE hasta V4

Lea atentamente las recomendaciones de uso de la etiqueta. Enlist Colex-D® / Empiric Colex-D® son las únicas formulaciones recomendadas para uso sobres Sojas Enlist® y Conkesta E3®.

Buenas practicas a la hora de aplicar:

- Altura de botalón: 50 cm a 70 cm sobre el cultivo.
- Altura excesiva incrementa el riesgo de deriva.
- Volumen de aplicación: utilizar volúmenes de caldo de 70 l/ha o mayores.
- Tamaño de gota: asegurar un diámetro de gota gruesa a muy gruesa (mayor a 150 µm) y un mínimo de 20 impactos/cm2.

Evitar riesgos de aplicación ante una inversión térmica:

- Vientos menores a 5 km/h o mayores a 12 km/h, NO aplicar.
- Usar humo o polvo para indicar el movimiento de partículas (dirección del viento).
- Si se acumula en una nube suspendida estacionaria, NO aplicar.
- Rangos de temperaturas mayores a 2 o 3 grados, entre el nivel del suelo y 2 metros por encima, NO aplicar.
- NO realizar aplicaciones áereas.
- NO aplicar con temperaturas mayores a 30° C o humedad relativa menor al 50%.

Variedades

	NS 3220	NS 3821 STS	4024 STS NS	4031 E NS	4323 E NS	NS 4309	NS 4642 STS	4634 E STS NS	4941 E STS NS
			SEMBRÁ EVOLUCIÓN Lanzamiento	SEMBRÁ EVOLUCIÓN	SEMBRÁ EVOLUCIÓN Lanzamiento			SEMBRÁ EVOLUCIÓN Lanzamiento	SEMBRÁ EVOLUCIÓN
Tecnología	STS	STS	STS	ENLIST	ENLIST	RR1	STS	ENLIST STS	ENLIST STS
Ambiente Recomendado	Núcleo Sur + Oeste MA-A Sur MB-MA-A	CBA Sur + Núcleo Norte MA-A Oeste+ Núcleo Sur MB-MA-A Sur B-MB-MA-A	CBA Sur + Núcleo Norte MA-A Oeste + Núcleo Sur MB-MA-A Sur B-MB-MA-A	CBA Sur + Núcleo Norte MA-A Oeste + Núcleo Sur + Sur B-MB-MA-A	N Sur + Oeste + Cba. Sur MA-A Núcleo Norte MB-MA-A Sur B-MB-MA	CBA Sur + Núcleo + Oeste MB-MA-A Sur B-MB-MA-A	CBA Sur + Oeste + Núcleo Sur MB-MA-A Núcleo Norte B-MB-MA-A Sur B-MB-MA	Central + Litoral MB-MA-A Núcleo Sur + Oeste + Cba Sur B-MB-MA-A	Núcleo + Oeste + Cba Sur B-MB Central + Litoral MB-MA-A
Grupo de Madurez	3 Corto	3 Largo	4 Corto	4 Corto	4 Corto	4 Medio	4 Medio	4 Medio-Largo	4 Largo
Hábito de crecimiento	Indet.	Indet.	Indet.	Indet.	Indet.	Indet.	Indet.	Indet.	Indet.
Ciclo* Días a R1	35(1) - 42(5)	45(5)	46(5)	46(5)	44(1) - 48(1)	43(1) - 47(5)	47(5)	48(5)	47(5)
Ciclo* Días a R8	122(1) - 130(5)	138(5)	142(5)	141(5)	138(1) - 143(5)	136(1) - 144(5)	142(5)	146(5)	155(5)
Peso de mil granos (gr)*	Medio-Alto	Medio-Bajo	Medio-Bajo	Medio	Alto	Medio-Alto	Medio-Alto	Medio	Medio
Altura (cm)*	80	86	92	83	80	85	75	78	85
Ramificacion									
Porte	Medio-Bajo	Medio	Muy Alto	Medio-Alto	Medio	Medio-Alto	Bajo	Medio	Alto
Comportamiento a vuelco	Excelente	Excelente	Bueno	Muy Bueno	Excelente	Bueno	Excelente	Muy Bueno	Bueno
PERFIL SANITARIO Cancro del Tallo	R	R	R	R	R	R	R	R	R
Phytophthora Sojae	R | R1-R3-R17	R | R1	R | R1-R7	R | R1	R | R1-R3-R4-R25	R | R1-R3-R17	R | R1-R3-R4-R17	R | R1-R3-R4-R7	R | R1-R3-R4-R17
Mancha Ojo de Rana					S/D			S/D	

Referencias

R /Resistente /Tolerante /Moderadamente Tolerante

/Intermedio /Moderadamente Susceptible /Susceptible

/Bajo /Medio /Alto

	NORTE	CENTRO	NÚCLEO	SUR
B	<2000 kg/ha	<2500 kg/ha	<3000 kg/ha	<2500 kg/ha
MB	2000~3000 kg/ha	2500~3500 kg/ha	3000~4000 kg/ha	2500~3500 kg/ha
MA	3000~4000 kg/ha	3500~4000 kg/ha	4000~5000 kg/ha	3500~4000 kg/ha
A	>4000kg/ha	>4000kg/ha	>5000kg/ha	>4000kg/ha

(1) Datos de Venado Tuerto (Santa Fe), en siembras de 1era quincena de noviembre(2) Datos de Esperanza (Santa Fe), en siembras de 2da quincena de noviembre (3) Datos de La cruz (Tucumán), en siembras de 1era quincena de diciembre (4) Datos de Central y Litoral en siembras de 1er quincena de noviembre (5) Datos de N. Sur, N Norte, Córdoba Sur y Oeste en siembras de 1er quincena de noviembre (6) Datos de NEA y NOA en siembras de 1er quincena de diciembre (*) Los valores informados son de referencia y permiten a su vez poder comparar entre variedades. Corresponden a datos promedio de ensayos de investigación realizados durante las últimas dos campañas en condiciones óptimas de cultivo. Estos datos podrán variar de acuerdo a la zona, clima, manejo, tecnología aplicada, fecha de siembra, mayor presencia de enfermedades y otros.

LIGATE Y STS son marcas registradas de E.i Du Pont de Nemours Company o sus afiliados.

Variedades

SEMBRÁ EVOLUCIÓN | SEMBRÁ EVOLUCIÓN | SEMBRÁ EVOLUCIÓN

Lanzamiento ⌄

4924 E STS NS	NS 5023 STS	NS 5028 STS	NS 5421 STS	6223 CE	NS 6248	NS 6483	NS 8288 STS
ENLIST STS	STS	STS	STS	CONKESTA E 3	RR1	RR1	STS
Central + Litoral MB-MA-A Núcleo + Oeste + Cba Sur B-MB	N.Sur + Oeste + Cba Sur B-MB Central + Litoral MA-A	CBA Sur + Núcleo + Oeste B-MB Central + Litoral MA-A	Cba Sur + Núcleo Norte B Central + Litoral MB-MA-A	Central + Litoral B-MB-MA Noa + Nea MA-A	Centro + Litoral B-MB Noa + Nea MA-A	Centro + Litoral B Noa + Nea MB-MA	Noa + Nea B-MB
4 Largo	5 Corto	5 Corto	5 Medio	6 Corto	6 Corto	6 Medio	8 Corto
Indet.	Indet.	Indet.	Indet.	Indet.	Indet.	Indet.	Det.
47[5] 148[5]	50[1]-45[4] 145[1]-134[4]	51[1]-45[2] 145[1]-132[2]	53[4] 137[4]	61[2]-48[3] 138[2]-120[3]	61[2]-48[3] 138[2]-120[3]	64[2]-51[3] 142[2]-124[3]	46[6] 124[6]
Medio	Medio	Medio-Bajo	Medio-Bajo	Medio-Alto	Medio	Medio-Bajo	Medio
71	79	88	91	92	96	94	81
Bajo	Medio-Bajo	Medio	Medio	Medio-Alto	Medio-Bajo	Medio-Alto	Medio
Excelente	Excelente	Muy Bueno	Muy Bueno	Excelente	Muy Bueno	Muy Bueno	Muy Bueno
R	R	R	R	R	R	R	R
R | R1-R3-R4-R7	R | R1-R3-R4-R17	■	■	S/D	R | R4	R | R3	■
S/D	■	□	■	S/D	■	R	■

Referencias

R /Resistente ■ /Tolerante ■ /Moderadamente Tolerante
■ /Intermedio □ /Moderadamente Susceptible ■ /Susceptible
/Bajo /Medio /Alto

_NORTE	_CENTRO	_NÚCLEO	_SUR
B <2000 kg/ha	**B** <2500 kg/ha	**B** <3000 kg/ha	**B** <2500 kg/ha
MB 2000-3000 kg/ha	**MB** 2500-3500 kg/ha	**MB** 3000-4000 kg/ha	**MB** 2500-3500 kg/ha
MA 3000-4000 kg/ha	**MA** 3500-4000 kg/ha	**MA** 4000-5000 kg/ha	**MA** 3500-4000 kg/ha
A >4000kg/ha	**A** >4000kg/ha	**A** >5000kg/ha	**A** >4000kg/ha

Enlist sistema de control de malezas | Conkesta E3 SOJA Enlist | STS | SEMBRÁ EVOLUCIÓN | REGALIA EXTENDIDA

(1) Datos de Venado Tuerto (Santa Fe), en siembras de 1era quincena de noviembre(2) Datos de Esperanza (Santa Fe), en siembras de 2da quincena de noviembre (3) Datos de La cruz (Tucumán), en siembras de 1era quincena de diciembre (4) Datos de Central y Litoral en siembras de 1er quincena de noviembre (5) Datos de N. Sur, N Norte, Córdoba Sur y Oeste en siembras de 1er quincena de noviembre (6) Datos de NEA y NOA en siembras de 1er quincena de diciembre (*) Los valores informados son de referencia y permiten a su vez poder comparar entre variedades. Corresponden a datos promedio de ensayos de investigación realizados durante las últimas dos campañas en condiciones óptimas de cultivo. Estos datos podrán variar de acuerdo a la zona, clima, manejo, tecnología aplicada, fecha de siembra, mayor presencia de enfermedades y otros.

LIGATE Y STS son marcas registradas de E.i Du Pont de Nemours Company o sus afiliados.

Girasol

Lanzamiento
NS 1227 CLHO

Destacado
NS 1113 CL

/ Lanzamiento

NS 1227 CLHO

Excelente potencial de rendimiento y contenido de aceite.
Excelente performance en todos los ambientes, tanto de alta como de baja productividad.
Buen comportamiento frente a phomopsis y resistencia a principales razas de Downy Mildew.

PERFIL SANITARIO

Verticillium	
Sclerotinia	
Downy Mildew	**R** | 300 - 330 - 710 - 730 - 770
Roya Negra	
Phomopsis	

AMBIENTE RECOMENDADO	B-MB-MA-A
CONTENIDO DE ACEITE EN GRANO (%)	
VUELCO DE RAÍZ	Bueno
POSICIÓN DE CAPÍTULO	
CICLO	Intermedio-Largo

Referencias

R /Resistente /Sin datos Excelente 1 2 3 4 5 6 7 8 9 Deficiente

B /Bajo <1.500 kg/ha
MB /Medio Bajo 1.500-2.500 kg/ha
MA /Medio Alto 2.500-3.500 kg/ha
A /Alto >3.500 kg/ha

/Moderadamente Decumbente
/Decumbente
/Muy Decumbente

/Muy Alto /Medio
/Alto /Bajo

Posicionamiento Agronómico

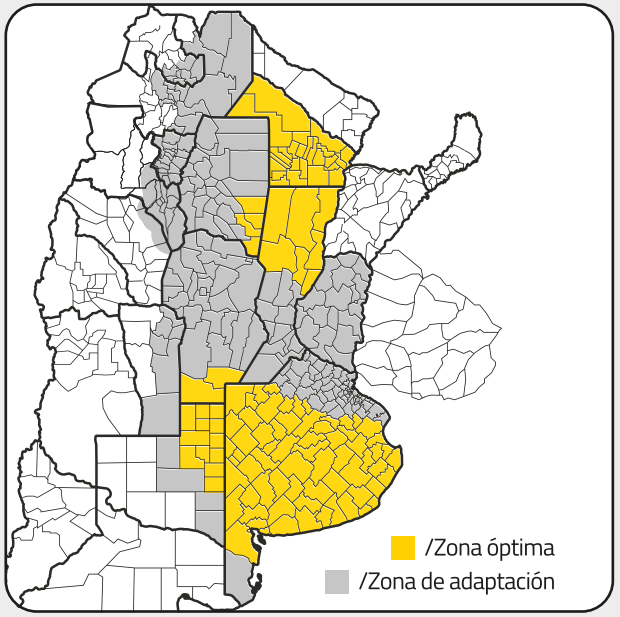

DÍAS A FLORACIÓN	
NORTE	83
OESTE-CENTRO DE BS. AS.	74
SUR DE BS.AS.	74

DÍAS A MADUREZ FISIOLÓGICA	
NORTE	116
OESTE-CENTRO DE BS. AS.	118
SUR DE BS.AS.	118

TECNOLOGÍA	CLEARFIELD | ALTO OLEICO

/ Destacado

NS 1113 CL

El máximo potencial de rendimiento bonificado con gran estabilidad en todas las zonas agroecológicas combinado con el mejor perfil sanitario. Destacado comportamiento frente a Phomopsis.

PERFIL SANITARIO

Verticillium	
Sclerotinia	
Downy Mildew	**R** | 300 - 330 - 710 -730 - 770
Roya Negra	
Phomopsis	

AMBIENTE RECOMENDADO	B-MB-MA-A
CONTENIDO DE ACEITE EN GRANO (%)	
VUELCO DE RAÍZ	Muy Bueno
POSICIÓN DE CAPÍTULO	
CICLO	Intermedio-Largo

Referencias

R /Resistente /Sin datos Excelente 1 2 3 4 5 6 7 8 9 Deficiente

B /Bajo <1.500 kg/ha
MB /Medio Bajo 1.500-2.500 kg/ha
MA /Medio Alto 2.500-3.500 kg/ha
A /Alto >3.500 kg/ha

/Moderadamente Decumbente
/Decumbente
/Muy Decumbente

/Muy Alto /Medio
/Alto /Bajo

Posicionamiento Agronómico

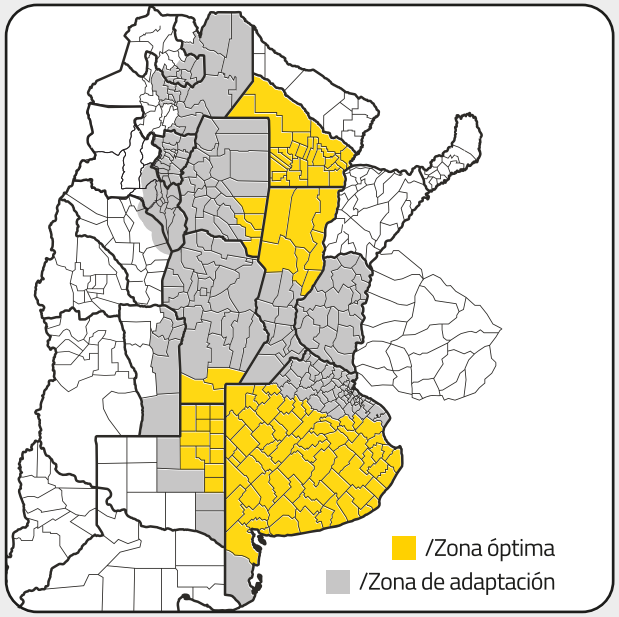

DÍAS A FLORACIÓN	
NORTE	85
OESTE-CENTRO DE BS. AS.	74
SUR DE BS.AS.	76

DÍAS A MADUREZ FISIOLÓGICA	
NORTE	120
OESTE-CENTRO DE BS. AS.	116
SUR DE BS.AS.	119

TECNOLOGÍA	CLEARFIELD

Híbridos

		Destacado			Lanzamiento	
		NS 1113 CL	**NS 1115 CL**	**NS 1109 CL**	**NS 1227 CLHO**	**106 CL HO**
	Tecnología	Clearfield	Clearfield	Clearfield	Clearfield | Alto Oleico	Clearfield | Alto Oleico
	Ambiente Recomendado	B-MB-MA-A	B-MB-MA-A	B-MB-MA-A	B-MB-MA-A	B-MB-MA-A
	Ciclo	Intermedio-Largo	Intermedio-Largo	Intermedio-Largo	Intermedio-Largo	Intermedio-Largo
	Cont. Aceite en grano					
	Vuelco de raíz	Muy Bueno	Bueno	Bueno	Bueno	Excelente
	Posición del capítulo					
DÍAS A FLORACIÓN	Norte	85	83	84	83	86
	Oeste-Centro de Bs. As.	74	74	74	74	73
	Sur de Bs. As.	76	76	77	74	76
DÍAS A MADUREZ FISIOLÓGICA	Norte	120	116	117	116	121
	Oeste-Centro de Bs. As.	116	118	118	118	114
	Sur de Bs. as.	119	120	121	118	117
PERFIL SANITARIO	Verticillium					
	Sclerotinia					
	Downy Mildew	**R** | 300-330-710-730-770	**R** | 300-330-710-730-770	**R** | 300-330-710-730-770	**R** | 300-330-710-730-770	**R** | 300-330-710-730-770
	Roya Negra					
	Phomopsis					
FECHA DE SIEMBRA	Oeste	1/10 - 15/11	1/10 - 15/11	1/10 - 15/11	1/10 - 15/11	1/10 - 15/11
	Sur de Bs. As.	1/10 - 15/11	1/10 - 15/11	1/10 - 15/11	1/10 - 15/11	1/10 - 15/11
	Norte	1/08 - 31/08	1/08 - 31/08	1/08 - 31/08	1/08 - 31/08	1/08 - 31/08

Referencias

R /Resistente ■ /Sin datos Excelente 1 2 3 4 5 6 7 8 9 Deficiente

B /Bajo <1.500 kg/ha
MB /Medio Bajo 1.500-2.500 kg/ha
MA /Medio Alto 2.500-3.500 kg/ha
A /Alto >3.500 kg/ha

/Moderadamente Decumbente
/Decumbente
/Muy Decumbente

/Muy Alto /Medio
/Alto /Bajo

Clearfield® Sistema de Producción

Seedcare™

(1) Los valores informados corresponden a datos promedios obtenidos en los ensayos multiambientales llevados a cabo por la compañía. Dichos valores se podrán modificar en función de las condiciones climáticas, manejo, tecnología aplicada, fecha de siembra utilizada y otros. (2) MR = Describe la longitud de ciclo de un producto en relación a la de otro material ya conocido. (3) Caracterización relativa al portfolio de productos Nidera para la zona de siembra recomendada. CLEARFIELD® y su correspondiente logo son marcas registradas de BASF. La utilización de otros productos fitosanitarios no identificados como CLEARFIELD® ya sea de la misma familia química (imidazolinonas) o familias químicas similares, como así también diferentes formulaciones, principios activos o coadyuvantes empleados pueden resultar en daños al cultivo y/o deficiente control de malezas.

Trigo

Lanzamientos

460 BAGUETTE
610 BAGUETTE

Destacado

BAGUETTE 620

Lanzamiento

460 BAGUETTE

Mejor opción de ciclo corto con grupo de calidad 1 y rinde al nivel de los grupos 2 del mercado.

Posicionamiento Agronómico

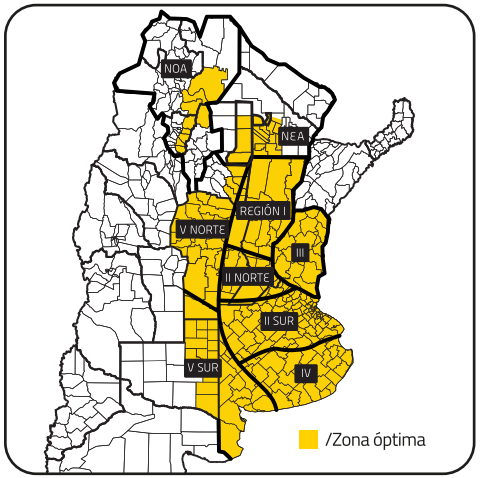

PERFIL SANITARIO

Roya Negra	■	Fusarium	■
Roya Naranja	■	Mancha Amarilla	■
Roya Amarilla	■		

AMBIENTE RECOMENDADO	B-MB-MA
CICLO	Corto
GRUPO DE CALIDAD	G1
CAPACIDAD DE MACOLLAJE	Medio
CONTENIDO PROTEICO	
PESO HECTOLÍTRICO	

FECHA DE SIEMBRA (REGIONES TRIGUERAS)

REGIÓN I	10/06 - 10/07
REGIÓN II NORTE	01/07 - 30/07
REGIÓN II SUR	01/07 - 30/07
REGIÓN III	20/06 - 20/07
REGIÓN V NORTE	01/07 - 30/07
REGIÓN IV + V SUR	10/07 - 10/08

MANEJO DE DENSIDADES (pl a cosecha/m2) EN FECHA ÓPTIMA: 320-350

Lanzamiento

610 BAGUETTE

Nuevo ganador de ciclo intermedio con excelente comportamiento frente a roya amarilla.

Posicionamiento Agronómico

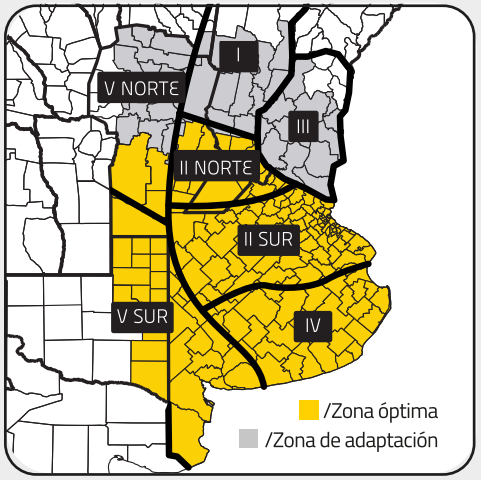

PERFIL SANITARIO

Roya Negra	■	Fusarium	■
Roya Naranja	■	Mancha Amarilla	■
Roya Amarilla	■		

AMBIENTE RECOMENDADO	MB-MA-A
CICLO	Intermedio
GRUPO DE CALIDAD	G2
CAPACIDAD DE MACOLLAJE	Medio
CONTENIDO PROTEICO	
PESO HECTOLÍTRICO	

FECHA DE SIEMBRA (REGIONES TRIGUERAS)

REGIÓN I	-
REGIÓN II NORTE	01/06 - 20/06
REGIÓN II SUR	01/06 - 30/06
REGIÓN III	20/05 - 30/05
REGIÓN V NORTE	01/06 - 20/06
REGIÓN IV + V SUR	10/06 - 10/07

MANEJO DE DENSIDADES (pl a cosecha/m2) EN FECHA ÓPTIMA: 290-310

Referencias

R /Resistente ■ /Tolerante ■ /Moderadamente Tolerante ■ /Intermedio □ /Moderadamente Susceptible ■ /Susceptible

■ /Excelente
■ /Muy Bueno
■ /Bueno
■ /Regular
■ /Malo

B /Bajo <2,500 kg/ha
MB /Medio Bajo 2,500–4,000 kg/ha
MA /Medio Alto 4,000–5,500 kg/ha
A /Alto >5,500 kg/ha

/ Destacado

BAGUETTE 620

Variedad de ciclo intermedio-largo con el mayor potencial del mercado.

PERFIL SANITARIO

Roya Negra	
Roya Naranja	
Roya Amarilla	S/R
Fusarium	
Mancha Amarilla	

AMBIENTE RECOMENDADO	B-MB-MA-A
CICLO	Intermedio
GRUPO DE CALIDAD	G2
CAPACIDAD DE MACOLLAJE	Medio
CONTENIDO PROTEICO	
PESO HECTOLÍTRICO	

_Referencias

R /Resistente
/Tolerante
/Moderadamente Tolerante
/Intermedio
/Moderadamente Susceptible
/Susceptible

/Excelente
/Muy Bueno
/Bueno
/Regular
/Malo

B /Bajo <2.500 kg/ha
MB /Medio Bajo 2.500-4.000 kg/ha
MA /Medio Alto 4.000-5.500 kg/ha
A /Alto >5.500 kg/ha

Posicionamiento agronómico

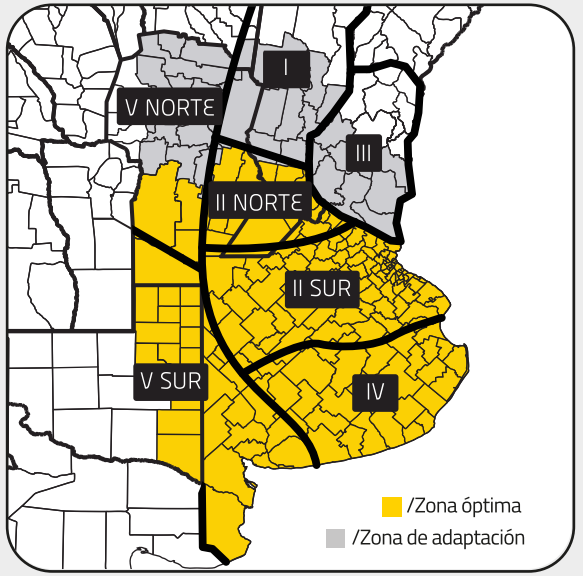

FECHA DE SIEMBRA (REGIONES TRIGUERAS)

REGIÓN I	-
REGIÓN II NORTE	01/06 - 20/06
REGIÓN II SUR	01/06 - 30/06
REGIÓN III	20/05 - 30/05
REGIÓN V NORTE	01/06 - 20/06
REGIÓN IV + V SUR	10/06 - 10/07

MANEJO DE DENSIDADES (pl a cosecha/m2)

EN FECHA ÓPTIMA	250-280
EN FECHA TARDÍA	280-300

Variedades

	BAGUETTE 450	460 BAGUETTE	BAGUETTE 525	BAGUETTE 550	610 BAGUETTE	BAGUETTE 620	BAGUETTE 680	BAGUETTE 750	BAGUETTE 802	BAGUETTE 820
		Lanzamiento			Lanzamiento	Destacado				
Ambiente Recomendado	B-MB-MA	B-MB-MA	B-MB-MA-A	MB-MA-A	MB-MA-A	B-MB-MA-A	MB-MA-A	B-MB-MA	MA-A	MA-A
Ciclo	Corto	Corto	Corto	Corto	Intermedio	Intermedio	Intermedio	Intermedio-Largo	Largo	Largo
Requerimiento de frío	No	No	No	No	Si (Bajo)	Si (Medio-Bajo)	No	Si (Medio-Alto)	Si (Alto)	Si (Alto)
Porte Vegetativo	Erecto	Semi-Erecto	Semi-Erecto	Semi-Erecto	Intermedio	Erecto	Rastrero	Erecto	Rastrero	Rastrero
Grupo de Calidad	G1	G1	G3	G2	G2	G2	G2	G2	G2	G3
Capacidad de Macollaje	Medio	Medio	Medio	Medio	Medio	Medio	Medio	Alta	Alta	Alta
Altura (cm)	83	80	82	88	80	78	75	94	85	75
Desgrane	Bajo	Bajo	Bajo	Bajo	Bajo	Bajo	Bajo	Bajo	Bajo	Bajo
Contenido Proteico										
Peso Hectolítrico										
Comportamiento a Vuelco										
PERFIL SANITARIO: Roya Negra										
PERFIL SANITARIO: Roya Naranja				S/R						
PERFIL SANITARIO: Roya Amarilla						S/R	S/R	S/R		
PERFIL SANITARIO: Fusarium										
PERFIL SANITARIO: Mancha Amarilla										
FECHA DE SIEMBRA REGIÓN TRIGUERA: Región I	10/06 - 10/07	10/06 - 10/07	01/06 - 30/06	01/06 - 30/06	-	-	10/05 - 30/05	-	-	-
FECHA DE SIEMBRA REGIÓN TRIGUERA: Región II Norte	01/07 - 30/07	01/07 - 30/07	20/06 - 20/07	20/06 - 20/07	01/06 - 20/06	01/06 - 20/06	30/05 - 30/06	-	-	-
FECHA DE SIEMBRA REGIÓN TRIGUERA: Región II Sur	01/07 - 30/07	01/07 - 30/07	20/06 - 30/07	20/06 - 30/07	01/06 - 30/06	01/06 - 30/06	30/05 - 30/06	20/05 - 10/06	20/05 - 05/06	20/05 - 05/06
FECHA DE SIEMBRA REGIÓN TRIGUERA: Región III	20/06 - 20/07	20/06 - 20/07	10/06 - 20/07	10/06 - 20/07	20/05 - 30/05	20/05 - 30/05	10/05 - 10/06	-	-	-
FECHA DE SIEMBRA REGIÓN TRIGUERA: Región V Norte	01/07 - 30/07	01/07 - 30/07	20/06 - 20/07	20/06 - 20/07	01/06 - 20/06	01/06 - 20/06	20/05 - 30/06	10/05 - 10/06	En Estudio	En Estudio
FECHA DE SIEMBRA REGIÓN TRIGUERA: Región IV + V Sur	10/07 - 10/08	10/07 - 10/08	01/07 - 10/08	01/07 - 10/08	10/06 - 10/07	10/06 - 10/07	10/06 - 20/07	01/06 - 30/06	20/05 - 20/06	20/05 - 20/06
MANEJO DE DENSIDADES*: Fecha Óptima	320-350	320-350	300-330	300-330	290-310	250-280	280-300	220-260	220-260	220-260
MANEJO DE DENSIDADES*: Fecha Tardía	-	-	-	-	-	280-300	300-340	260-280	260-280	260-280

_*Referencias*

R /Resistente
/Tolerante
/Moderadamente Tolerante
/Intermedio
/Moderadamente Susceptible
/Susceptible

/Excelente
/Muy Bueno
/Bueno
/Regular
/Malo

B /Bajo <2.500 kg/ha
MB /Medio Bajo 2.500-4.000 kg/ha
MA /Medio Alto 4.000-5.500 kg/ha
A /Alto >5.500 kg/ha

S/R = según raza
(*)Plantas a cosecha/M2.

SEMBRÁ EVOLUCIÓN

REGALIA EXTENDIDA

SEMBRÁ
EVOLUCIÓN

Un nuevo modelo de comercialización de semillas.

Conocé la nueva forma de relación entre productores, comercios y la industria de semillas.

Accedé a los últimos avances en genética y biotecnología para producir más y rendir mejor.

A partir de una suscripción por única vez, los productores pueden acceder a lo último en genética y biotecnología en semillas.

Conocé más en: www.sembraevolucion.com.ar

Refugio

REFUGIO
Programa de productividad sustentable
Asociación Semilleros Argentinos

Para preservar los cultivos de las plagas más importantes, es fundamental contar con el Manejo de Resistencia de Insectos (MRI).

La siembra de refugio es una de las BPAs clave para el cuidado de las tecnologías Bt. La misma varía en función de cada cultivo y sus plagas principales.

Es indispensable para la correcta implementación en cada cultivo Bt, que se establezcan los tamaños y las distancias adecuadas para generar un número suficiente de insectos susceptibles y maximizar las probabilidades de que estos se apareen con los resistentes.

Principales recomendaciones:

Para evitar la mezcla de semillas Bt y no Bt, se recomienda realizar una limpieza pre-siembra de la sembradora.

Sembrar un bloque del 10% total de la superficie del lote (9+1). Elegí NS 7800 CL TG como híbrido para sembrar el refugio de tu cultivo.

Sembrar un bloque del 20% total de la superficie del lote (8+2) Para prolongar la vida útil de la tecnología Conkesta®, se recomienda sembrar el refugio con variedades Enlist® (ambas variedades deben ser sembradas al mismo tiempo).

Para más información entrá a: www.programamri.com.ar o escaneá el código QR.

Combinación única en maíz para proteger tu lote de plagas y malezas.

Tres herramientas para el control de malezas:

AgrisureViptera 3

Glufosinato de Amonio (LL)

Herbicida de contacto para situaciones POSTEMERGENTE de rescate.
Malezas gramíneas y latifoliadas.

Glifosato

Herbicida sistémico.
PRE Y POSTEMERGENTE.
Malezas gramíneas y latifoliadas no RR.

Clearfield
Sistema de Producción

OnDuty Plus (OnDuty + Heat)

Triple acción PRESIEMBRA.
Contacto, sistémico y residual.
Malezas gramíneas y latifoliadas.

Ventanas y dosis de aplicación:

REFUGIO
Programa de productividad sustentable
Asociación Semilleros Argentinos

Onduty Plus. PRESIEMBRA

IMAZAPIC + IMAZAPIR. 114 g/ha.
SAFLUFENACIL. 35 g/ha.
Control pre y postemergente de malezas.

ACCIÓN POSTERMERGENTE
+
ACCIÓN PREEMERGENTE

Liberty Link. V3 - V4

Glufosinato de Amonio 1,5 a 2 l/ha.
Control postemergente de malezas.
SOLO EN SITUACIONES DE RESCATE.

ACCIÓN POSTERMERGENTE
DE RESCATE

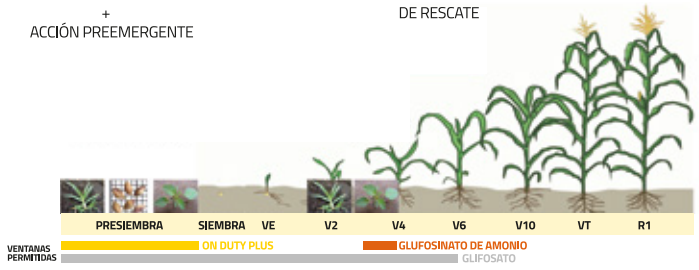

OTROS HERBICIDAS POSTEMERGENTES QUE SE PUEDEN APLICAR EN TODOS LOS HÍBRIDOS DEL PORTFOLIO*:

*Siguiendo recomendaciones de marbete.

- Callisto (Mesotrione)
- Convey (Tropamezone)
- Challenguer (Nicosulfuron)
- Equip (Foramsulfuron)

Siembra Inclusiva

Cuando elegimos hacer crecer una semilla,
también elegimos hacer crecer todo lo que la rodea.

Por eso desarrollamos Siembra Inclusiva, un programa que tiene como objetivo acercar a los productores de Agricultura Familiar a la cadena de valor del agro con el fin de mejorar su calidad de vida y la de sus familias a través de un negocio inclusivo co-participativo, facilitándoles semillas de calidad, pero sobre todo, capacitándolos para fortalecer su capacidad emprendedora ayudándolos a gestionar su producción de manera sostenible y eficaz para que año a año puedan alcanzar más y mejores resultados para su crecimiento económico y desarrollo productivo.

Notas

NIDERA
SEMILLAS

24
25

/ Somos
crecimiento

¡Escaneá el código QR
para más información!

niderasemillas.com.ar